

方圆标志认证集团有限公司

关于依据新版认证标准实施 ISO22000 认证转换致客户的通知

尊敬的 ISO22000 认证客户：

2018 年 6 月，国际标准组织（ISO）发布了 ISO22000:2018 食品安全管理体系标准的最终版本。依据美国 ANAB《对认证机构和获证组织 ISO22000:2018 转换过程》（HU410）和《ISO22000:2018 转换日期修订》（HU417）的要求，为做好 ISO22000 认证客户依据新版认证标准的认证和换版工作，特通知如下：

一、适用范围

本方案适用于依据 ISO22000:2018 的认证实施，包括依据 ISO22000:2018（以下简称新版）新申请的认证，以及持有 ISO22000:2005（以下简称旧版）认证证书客户的认证升级。

二、时间安排

1、自本通知发布实施之日起，CQM 接受客户依据新版认证标准的认证申请或认证转换申请。

2、初次认证

(1) 自 2018 年 6 月 30 日起至 2020 年 5 月 31 日期间，客户可自愿选择按照旧版认证标准或者新版认证标准申请 ISO22000 认证（此期间按旧版标准颁发的认证证书有效期不超过 2021 年 6 月 29 日，通过

新版标准转换后换发为有效期三年的认证证书)；

(2) 自 2020 年 6 月 1 日起，不再接受依据旧版认证标准的 ISO22000 认证申请；自 2020 年 7 月 1 日起，不再安排依据旧版认证标准的 ISO22000 初审。

3、已获得 ISO22000 旧版认证证书的客户

(1) 已按旧版认证标准颁发的 ISO22000 认证证书，应在 2021 年 6 月 30 日前按新版认证标准转换完毕；

(2) 自 2020 年 7 月 1 日起，不再安排依据旧版认证标准的监督审核；

(3) 自 2021 年 6 月 30 日起，未完成转换的旧版 ISO22000 认证证书将自动失效。

4、ISO22000 和 FSSC22000 同时审核的客户

由于 FSSC22000 V5 版将于 2019 年 5 月发布，将涵盖对 ISO22000:2018 标准的相关要求，为简便且有效的进行认证转换/升级，建议 ISO22000 和 FSSC22000 同时审核的客户可在 FSSC22000 V5 发布后，按照 FSSC22000 升级审核的时间要求和方圆的后续通知安排，通过结合监督审核方式，同时实施 ISO22000 认证转换和 FSSC22000 V5 升级。

三、工作安排

1、已获证客户的认证转换流程

见附件 1

2、转换方式

方圆集团的既有获证客户，可结合监督进行审核。当客户需

要时，也可通过专项审核方式进行认证转换。

3、转换审核费用

对结合监督（含专项现场审核）进行转换的，根据增加的审核人日收取费用。

4、转换准备

既有获证客户应对本单位 ISO22000 的认证/转换工作进行策划、准备、实施，识别新版标准中的新增、变化内容对其管理体系的影响，对管理体系文件进行必要的评审、修订，并对其管理体系进行调整，确保符合新版标准的要求。

既有获证客户申请认证转换前应完成以下工作：

- （1）开展新版认证标准培训及内审员转换培训；
- （2）识别新版认证标准与旧版认证标准要求的不同，对管理体系进行必要调整并予实施；
- （3）按新版认证标准实施内审和管理评审。

5、申请

- （1）依据新版认证标准申请初次认证的客户

客户应按《方圆标志管理体系认证申请书》的要求提交全部申请资料。

（2）已获得方圆集团 ISO22000 旧版认证证书的客户，当结合监督审核或专项审核实施认证转换时，客户需提交如下认证转换申请材料：

- a. 填报《依据新版认证标准认证转换申请表》（见附件）提出书面转换申请。

b. 提交新版管理体系文件。

6. 转换审核

除例行审核要求外，针对转换审核，将：

a) 实施文件审核。

b) 应关注管理体系的符合性、有效性和绩效，确认客户是否符合新版标准要求。

对达不到新版认证标准要求的客户，提出整改要求，并确保验证合格。

7. 认证证书

(1) 经现场审核确认客户 ISO22000 已符合新版认证标准要求，经认证决定后，对满足要求的客户颁发/换发认证证书。

(2) 自 2018 年 6 月 30 日起，依据旧版认证标准颁发的认证证书，有效期不超过 2021 年 6 月 29 日；在证书有效期内，通过了依据新版认证标准转版审核的客户，将在原证书生效日期的基础上换发有效期至三年的认证证书。

(3) 方圆集团通过新版标准认可转换之后，将颁发带认可标识新版认证证书。

(4) 颁发新版认证证书的同时，旧版认证证书作废。

附件：

1、已获证客户的认证转换流程

2、依据新版认证标准 ISO22000 认证转换申请表

如您有任何问题，欢迎联系：
国际业务部：晏伟芬
Email: ywf@cqm.com.cn



方圆标志认证集团
2019年1月28日

附件 1: 已获证客户的认证转换流程

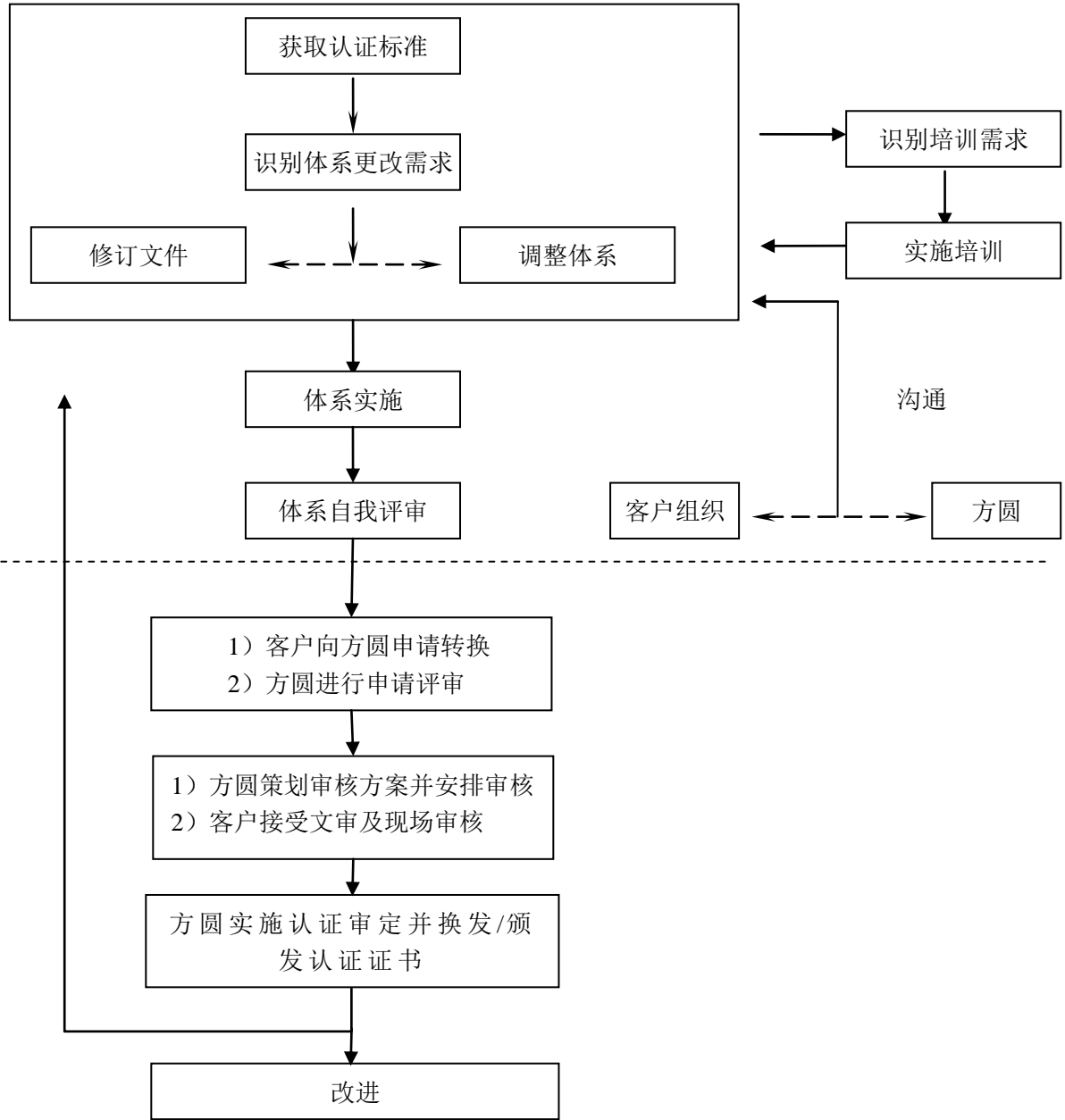

附件 2:

依据新版认证标准认证转换申请表

以下由认证客户填写					
获证客户名称		地址			
联系人		电话		手机	
E-mail				传真	
认证领域		已获认证证书编号			
认证证书有效期起止日期	201 年 月 日至 201 年 月 日				
依据新版认证标准管理体系调整与实施情况	1. 再认证已提交《方圆标志管理体系认证申请书》要求的资料/监督审核已按要求提交新版管理体系文件： <input type="checkbox"/> 是 <input type="checkbox"/> 否 2. 管理体系是否已按新版标准要求实施： <input type="checkbox"/> 是 <input type="checkbox"/> 否 3. 是否已按新版标准实施内审和管理评审： <input type="checkbox"/> 是 <input type="checkbox"/> 否				
转换方式选择	<input type="checkbox"/> 结合监督或再认证审核进行转换 监督或再认证审核预计日期为： _____ 年 月 日 <input type="checkbox"/> 通过专项审核方式进行转换 专项现场审核预计日期为： _____ 年 月 日				
获证客户代表签字： _____		(获证客户加盖公章处) 填表日期： _____ 年 月 日			
职务： _____					
以下由 CQM 申请评审人员填写					
是否接受转换申请	<input type="checkbox"/> 接受 <input type="checkbox"/> 不接受 (原因为: _____)				
对审核方案策划的特殊要求					
评审人签字		日期			

通知收到回执

单位名称	
通知接受人	
接受时间	